Agence immobilière Châteaubourg Diard Immobilier
31, rue de Paris
35220 Châteaubourg
02 99 00 77 16
chateaubourg@cabinet-diard-immobilier.fr

Vient d'être vendu par l'agence ! Nouveauté au Cabinet Diard Immobilier ! Immeuble de rapport 7 logements Type

Détails

Référence	9552
Prix	288100 €
Ville	Livré-sur-Changeon
Surface	215 m²

Vendu ! LIVRE SUR CHANGEON, en plein bourg, bel immeuble monopropriété en pierre, bon état, 7 logements, tous loués : 6 appartements T2 (2 par étage) et une maisonnette dans la cour - Bonne rentabilité 9% - Loyers annuels : 27 624 € - Les appartements sont équipés de la manière suivante : pièce principale avec meuble kitchenette (2 plaques, frigo), dégagement avec placard, une chambre avec placard, salle d'eau, WC. Une cave par logement. Au total : 215 m2 habitables. Menuiseries : bois double vitrage avec volets persiennes PVC. Chauffage : électrique (inertie). Stationnement facile sur la place du Prieuré. Petite dépendance fermée dans la cour. Contact visites : Charlotte 06.32.12.64.37

dpe dpe

Informations légales
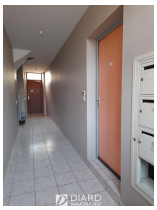
288100 € honoraires exclus - Honoraires de 41.305% TTC à charge acquéreur - Honoraires à charge acquéreur 11900 €
Pas de procédure en cours