Agence immobilière Vitré Diard Transaction
23 bis rue de la Borderie
35500 Vitré
02 99 75 49 30
vitre@cabinet-diard-immobilier.fr

Appartement T2/3 - VITRE

Détails

Référence	208la
Prix	457 €
Ville	Vitré
Surface	40.1 m²

Rue d'Ernée, appartement T2/3 no9 au 1er étage comprenant: entrée/coin-cuisine/séjour, chambre, salle d'eau/W.C.
 Mezzanine
 Débarras privatif sur palier (7 m2)
 Chauffage électrique
 Libre début mai 2025
 Possibilité de louer une place de parking pour 24 € en plus
 Loyer : 440 € + 17 € de charges (entretien des parties communes + minuterie)
 Dépôt de garantie: 440 €
 Honoraires part locataire : 380,16 € TTC (dont 103,66 € TTC pour l'état des lieux d'entrée).
 'Les informations sur les risques auxquels ce bien est exposé sont disponibles sur le site Géorisques : www.georisques.gouv.fr.'

dpe dpe

Informations légales
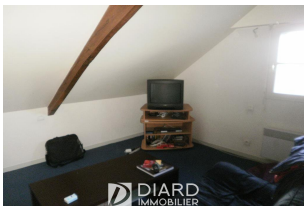
- Charges 17 € / mois
Pas de procédure en cours